

# PROGRAMME 2012

## Animations enfants



### Nouveauté!

Suivez Léon, notre nouvelle mascotte, dans ses aventures au Musée.

Avec lui, découvrez le nouveau « parcours enfant » destiné aux 6-12 ans.

## Exposition temporaire

### Jaguar.

## Courses et victoires d'un félin en Sarthe.

De mi-avril à fin septembre 2012.

## Conférences

### La Voix aux Calandres

Cinq conférences et autant d'invités d'honneur, tout au long de l'année.

gratuites - sur inscription

**CAFÉTÉRIA** : ouverte d'avril à mi-octobre.

**TARIFS** : Adulte (adult) : 8,50€ - tarif réduit (reduced rate) : 6€  
Adolescent 10-18 ans (teenager 10-18 y.o) : 6€ - tarif réduit : 3€  
Moins de 9 ans (under 9 y.o) : gratuit (free) - Forfait Famille : 20€  
Pass Musée 1 an (accès illimité au Musée) : 20€  
Forfait visite guidée : 100€ (sur réservation)

### CALENDRIER D'OUVERTURE :

Janv	Fév.	Mars	Avril	Mai	Juin	Juillet	Août	Sept.	Oct.	Nov.	Déc.
D 1	Me 1	J 1	D 1	Me 1	V 1	D 1	Me 1	S 1	L 1	J 1	S 1
L 2	J 2	V 2	L 2	Me 2	S 2	L 2	J 2	D 2	Me 2	V 2	D 2
Me 3	V 3	S 3	Me 3	J 3	D 3	Me 3	V 3	L 3	Me 3	S 3	L 3
Me 4	S 4	D 4	Me 4	V 4	L 4	Me 4	S 4	Me 4	J 4	D 4	Me 4
J 5	D 5	L 5	J 5	S 5	Me 5	J 5	D 5	Me 5	V 5	L 5	Me 5
V 6	L 6	Me 6	V 6	D 6	Me 6	V 6	L 6	J 6	S 6	Me 6	J 6
S 7	Me 7	Me 7	S 7	L 7	J 7	S 7	Me 7	V 7	D 7	Me 7	V 7
D 8	Me 8	J 8	D 8	Me 8	V 8	D 8	Me 8	S 8	L 8	J 8	S 8
L 9	J 9	V 9	L 9	Me 9	S 9	L 9	J 9	D 9	Me 9	V 9	D 9
Me 10	V 10	S 10	Me 10	J 10	D 10	Me 10	V 10	L 10	Me 10	S 10	L 10
Me 11	S 11	D 11	Me 11	V 11	L 11	Me 11	S 11	Me 11	J 11	D 11	Me 11
J 12	D 12	L 12	J 12	S 12	Me 12	J 12	D 12	Me 12	V 12	L 12	Me 12
V 13	L 13	Me 13	V 13	D 13	Me 13	V 13	L 13	J 13	S 13	Me 13	J 13
S 14	Me 14	Me 14	S 14	L 14	J 14	S 14	Me 14	V 14	D 14	Me 14	V 14
D 15	Me 15	J 15	D 15	Me 15	V 15	D 15	Me 15	S 15	L 15	J 15	S 15
L 16	J 16	V 16	L 16	Me 16	S 16	L 16	J 16	D 16	Me 16	V 16	D 16
Me 17	V 17	S 17	Me 17	J 17	D 17	Me 17	V 17	L 17	Me 17	S 17	L 17
Me 18	S 18	D 18	Me 18	V 18	L 18	Me 18	S 18	Me 18	J 18	D 18	Me 18
J 19	D 19	L 19	J 19	S 19	Me 19	J 19	D 19	Me 19	V 19	L 19	Me 19
V 20	L 20	Me 20	V 20	D 20	Me 20	V 20	L 20	J 20	S 20	Me 20	J 20
S 21	Me 21	Me 21	S 21	L 21	J 21	S 21	Me 21	V 21	D 21	Me 21	V 21
D 22	Me 22	J 22	D 22	Me 22	V 22	D 22	Me 22	S 22	L 22	J 22	S 22
L 23	J 23	V 23	L 23	Me 23	S 23	L 23	J 23	D 23	Me 23	V 23	D 23
Me 24	V 24	S 24	Me 24	J 24	D 24	Me 24	V 24	L 24	Me 24	S 24	L 24
Me 25	S 25	D 25	Me 25	V 25	L 25	Me 25	S 25	Me 25	J 25	D 25	Me 25
J 26	D 26	L 26	J 26	S 26	Me 26	J 26	D 26	Me 26	V 26	L 26	Me 26
V 27	L 27	Me 27	V 27	D 27	Me 27	V 27	L 27	J 27	S 27	Me 27	J 27
S 28	Me 28	Me 28	S 28	L 28	J 28	S 28	Me 28	V 28	D 28	Me 28	V 28
D 29	Me 29	J 29	D 29	Me 29	V 29	D 29	Me 29	S 29	L 29	J 29	S 29
L 30	V 30	L 30	Me 30	S 30	L 30	J 30	D 30	Me 30	V 30	D 30	L 30
Me 31	S 31		J 31		Me 31	V 31		Me 31		L 31	

■ Ouvert de 11h à 17h ■ Ouvert de 10h à 18h □ Fermeture

Ouverture en 7/7 pendant les vacances scolaires toutes zones



9 place Luigi Chinetti - 72100 Le Mans  
Coordonnées GPS : 47°57'22,66"N / 0°12'27,80"E  
Tél. 02 43 72 72 24 - Fax. 02 43 85 38 96  
www.lemusee24h.com  
contact.lemusee24h@cg72.fr



Le Musée des 24 heures aime [www.art-robroy.com](http://www.art-robroy.com)



Le musée des

**24**  
**HEURES**  
CIRCUIT DE LA SARTHE

Crédit : IZEA B.C. / Strada sarthe, la munitésat - Photos : © D. Bagnat, www.jaguar.fr/press.com - Une © 2011 IZEA B.C. / Strada sarthe



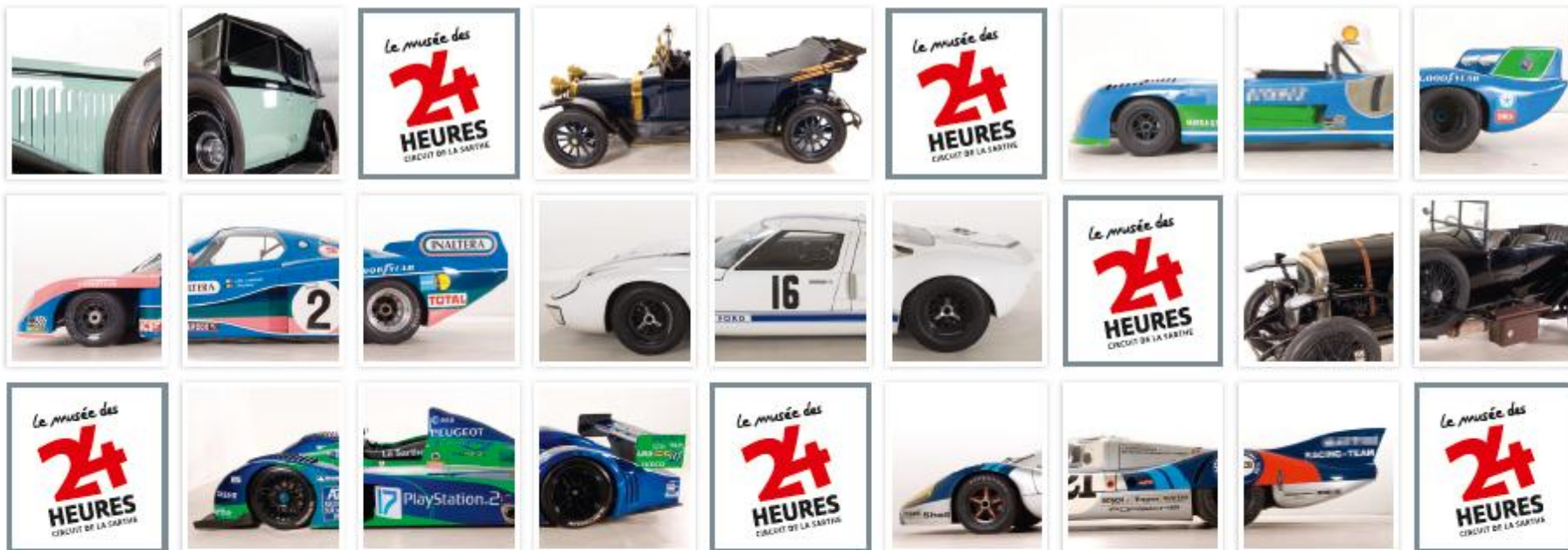

## ENTREZ DANS LA LÉGENDE !

Axé sur l'histoire de la course des 24 heures du Mans et l'évolution de l'automobile, Le Musée des 24 Heures vous invite à découvrir un siècle d'histoire dans un parcours attractif et dynamique.

Situé aux portes du célèbre circuit, le musée s'affirme comme un site culturel incontournable. Il met en lumière plus de cent automobiles d'exception, autant d'objets de collection, des dizaines de films et photographies d'archives, et des œuvres du peintre aquarelliste Rob Roy. Cet artiste illustra de façon précise et vivante la grande époque des 24 Heures du Mans. Dix aquarelles, données par sa famille, sont exposées de façon permanente au public.

**ALLÉE DES HÉROS** Pilotes, acteurs, directeurs de course, venez à la rencontre de personnalités qui ont participé à la formidable odyssée de l'automobile en Sarthe. **24 heures... 24 héros qui ont construit la légende du Mans.** **LA LÉGENDE** Chaque année, les 24 Heures constituent un événement unique. Témoin de plusieurs décennies de progrès techniques, la course témoigne de plus d'un demi-siècle d'évolution, améliorant d'année en année les performances des véhicules et attirant toujours davantage de spectateurs. Plongez dans l'atmosphère indescriptible de la course autour d'une maquette géante du circuit. **LA GENÈSE**

De Bollée et son «Obésisante» à la création de la course des 24 Heures du Mans avec Georges Durand en passant par les succès en aviation de Wilbur Wright... Découvrez comment ces figures marquantes ont fait de la Sarthe un des hauts lieux de la compétition automobile mondiale.

**LES COULISSES** Découvrez l'ensemble des acteurs, bénévoles et professionnels, qui chaque année s'investissent pour faire des 24 Heures du Mans un événement de renommée internationale, une fête formidable, déplaçant plus de 200 000 spectateurs.

**L'ESSOR** Si le travail des pionniers du XIX<sup>e</sup> siècle témoigne d'une ingéniosité et d'une imagination sans borne, les constructeurs actuels se nourrissent sans limite des nouvelles technologies. Témoin essentiel de l'évolution de la société, l'automobile est un véritable acteur de la modernité. Mesurez l'essor apporté depuis le siècle dernier.

**LES ACTEURS** Découvrez l'évolution des voitures qui ont participé à cette course depuis près de 90 ans. Des pionnières des années 20 jusqu'aux derniers modèles les plus performants.

